



*Benvenuti*

# **ASSEMBLEA SOCI**

*19 marzo 2025*

# Attività 2024

- Partecipazione a Festival della Scienza
- Partecipazione a “Chronicity 2024”
- Incontro pubblico a Faenza
- Finale Contest ColazioniAMO
- Partecipazione a “Pancreas ReUnion”
- Cena estiva di raccolta fondi
- Partecipazione Congresso nazionale AISP
- Partecipazione Festival Buon Vivere - All4Games
- Pubblicazione sito web Associazione
- Incontro pubblico presso Campagna Amica
- Giornata Mondiale Tumore Pancreas
- Partecipazione Corso Crowdfunding
- Lotteria della Solidarietà
- Donazione sonda ecografica Ospedale di Forlì
- Partecipazione incontri AISP con Associazioni pazienti

22° EDIZIONE

# FESTIVAL della Scienza

M a r i a N a Z a b b a l i

## L'IMPORTANZA DELLA COMUNICAZIONE SCIENTIFICA OGGI

**MARZO 2024** ore 14:15 - 16:00  
incontri pomeridiani nell'atrio del Liceo

**11**  
lun

**RICCARDO MALMESI**  
Laureando magistrale in Digital Transformation Management Università di Bologna  
Intelligenza Artificiale: tra hype e allarmismo, facciamo chiarezza

**14**  
gio

**EDUARDO POLIDORI**  
Già direttore del SeRDP di Forlì  
Le droghe, le nostre paure, la realtà attorno a noi: un percorso tra slogan facili e la fatica di capire

**12**  
mar

**SILVIA CAMPORESI**  
Visiting Professor in Filosofia della Medicina e Bioetica. King's College Londra  
Fare comunicazione di biotecnologie, etica e società: dall'Università ai media ai social

**15**  
ven

**MARATONA DI LETTURA**  
Dedicata al *Sistema periodico* di Primo Levi, a cura dei ragazzi del Circolo di lettura del Liceo.  
A tutti gli intervenuti sarà offerto un "caffè scientifico"

**13**  
mer

**KATIA GUERNACCINI**  
Biologa Nutrizionista.  
Presidente Associazione PanCrea odv  
Diete a confronto... Fa' la dieta giusta

**23**  
sab

**SPETTACOLO TEATRALE**  
TEATRO SAN LUIGI ore 9:00 - 11:00  
Compagnia L'aquila Signorina: teatro e scienza  
THE HABER, IMMERNHAR FILE - Scienza e nazionalismo nel dramma di Fritz Haber. Nobel dimenticato

**11**  
**16** MARZO  
tutte le  
mattine

### scuole secondarie di primo grado

**Laboratorio di Chimica**  
Sai trovare la spiegazione?  
Esperienze chimiche ad effetto: magia o Scienza?

**Laboratorio di Biologia**  
Scopri la fake!  
Filmati da smentire e fenomeni ingannevoli osservati con gli occhi della Scienza

**Laboratorio di Fisica**  
Mostra Generazione futuro green  
Promossa dall'Unione dei Comuni della Bassa Romagna: percorso sui temi della sostenibilità energetica con esperimenti e modellini funzionanti illustrati da studenti del triennio



LICEO SCIENTIFICO STATALE  
FULCIERI PAULUCCI DI CALBOLI



ASSOCIAZIONE  
NUOVA CIVILTÀ  
DELLE MACCHINE

PROGETTO: SPINAZZI - P. INOZZI - ZUCCHETTI



# 13 MARZO 2024



# CHRONICITY FORLÌ 2024

PERCORSI E MODELLI DI CURA  
IN GASTROENTEROLOGIA

20-21 MARZO 2024 FORLÌ  
SALA CONVEGNI PAD. VALSALVA  
OSPEDALE MORGAGNI PIERANTONI  
**EPATOPATIE CRONICHE E  
MALATTIE INFIAMMATORIE  
CRONICHE INTESTINALI**

5 DICEMBRE 2024 CESENA  
SALA CONVEGNI, OSPEDALE BUFALINI  
**MALATTIE FUNZIONALI E MOTORIE  
GASTROINTESTINALI:  
NETWORK MULTIDISCIPLINARE,  
MODELLO CLINICO ORGANIZZATIVO  
TRA TERRITORIO E OSPEDALE**



# 20 MARZO



L'ASSOCIAZIONE PANCREA  
INVITA TUTTA LA CITTADINANZA ALL'EVENTO  
**INSIEME PER IL PANCREAS**

**PROGRAMMA**

**BENVENUTO E SALUTI**

AMMINISTRAZIONE COMUNALE DI FAENZA E CENTRO SOCIALE CORBARI

**INTRODUCONO**

**GIORGIO ERCOLANI**

DIRETTORE CHIRURGIA GENERALE E TERAPIE ONCOLOGICHE AVANZATE FORLÌ

**CARLO FABBRI**

DIRETTORE GASTROENTEROLOGIA ED ENDOSCOPIA DIGESTIVA FORLÌ-CESENA

**PRESENTAZIONE ASSOCIAZIONE PANCREA**

**KATIA GUERNACCINI**

PRESIDENTE ASSOCIAZIONE PANCREA ODV

**PREABILITAZIONE E CHIRURGIA DEL PANCREAS**

**CARLO ALBERTO PACILIO**

U.O. CHIRURGIA GENERALE E TERAPIE ONCOLOGICHE AVANZATE FORLÌ

**EPIDEMIOLOGIA E PRESA IN CARICO DEL PAZIENTE**

**AFFETTO DA MALATTIE DEL PANCREAS**

**CECILIA BINDA - MONICA SBRANCIA**

U.O. GASTROENTEROLOGIA ED ENDOSCOPIA DIGESTIVA FORLÌ-CESENA

**FATTORI DI RISCHIO E RUOLO DELLO SCREENING NEL  
TUMORE DEL PANCREAS**

**CHIARA COLUCCIO**

U.O. GASTROENTEROLOGIA ED ENDOSCOPIA DIGESTIVA FORLÌ-CESENA

**INTIMITÀ FUNZIONALE FEGATO E PANCREAS**

**ELISA LIVERANI**

U.O. GASTROENTEROLOGIA ED ENDOSCOPIA DIGESTIVA FORLÌ-CESENA

**DISCUSSIONE E DOMANDE  
CONCLUSIONI**

SEGUIRÀ BRINDISI DI SALUTO PER I CONVENUTI

**MARTEDÌ  
26 MARZO  
2024**

ORE 18:30



**CENTRO SOCIALE  
CORBARI**  
VIA CANAL GRANDE  
46  
FAENZA (RA)



CON IL PATROCINIO DEL  
Comune di Faenza  
Faenza Europa 2004



ASSOCIAZIONEPANCREA@GMAIL.COM



AssociazionePanCrea



pancrea\_forli



**26 MARZO**

L'ASSOCIAZIONE PANCREA INVITA I RAGAZZI DI IV DELL'ISTITUTO PELLEGRINO ARTUSI DI FORLIMPOPOLI ALLA CHALLENGE:

## COLAZIONI! *Amo*

Mettiti in gioco e progetta insieme al tuo GRUPPO la COLAZIONE "vincente" più buona e sana ...

QUANDO

**Venerdì 12 gennaio**  
presso l'Aula Magna dell'Istituto:  
presentazione del Regolamento\*, modalità di partecipazione e materiali didattici.

CHI

Sarete **voi ragazzi** i protagonisti assoluti della sfida:  
- dal 26/01 al 16/02 presentazione del progetto  
- dal 28/02 al 06/03 selezione dei 3 Gruppi FINALISTI

COME

**Sabato 13 aprile**  
grande **EVENTO FINALE** aperto a pubblico: i 3 Gruppi Finalisti si sfideranno presentando la propria colazione ad una **GIURIA** di qualità che decreterà il **VINCITORE** 🏆

COSA

**PREMIO** per il Gruppo **VINCITORE**: una **cena in uno dei migliori ristoranti del territorio** selezionato in base agli obiettivi del format.



(\*) Tutti i materiali si troveranno accedendo a Classroom nella cartella ColazioniAmo



UN PROGETTO DEDICATO A :



#colazioniamocompancrea



ASSOCIAZIONEPANCREA@GMAIL.COM



AssociazionePanCrea



pancrea\_forli

# 26 MARZO



L'ASSOCIAZIONE PANCREA  
INVITA TUTTA LA CITTADINANZA ALL'EVENTO

# finale di COLAZIONI! *Amo*

VI ASPETTIAMO NUMEROSI

COLAZIONI!Amo è un intervento di prevenzione primaria rivolto ai giovani e alle nuove generazioni e dedicato alla SANA ALIMENTAZIONE. Gruppi di ragazzi e ragazze di IV dell'Istituto Pellegrino Artusi nei mesi scorsi si sono preparati per sfidarsi a suon di colazioni sane, "belle e buone". Sabato i 3 gruppi finalisti presenteranno i loro elaborati alla 2ª Giuria di qualità che decreterà il gruppo vincitore.

**SABATO**  
**13 APRILE 2024**



ORE 10:15

presso  
Istituto di Istruzione Superiore  
"Pellegrino Artusi" di  
Forlimpopoli  
Ingresso Via per Bertinoro  
Sala Grande al piano terra

Si ringraziano i componenti della  
**GIURIA DI QUALITÀ**

- **Mariella Pieri** Dirigente Scolastico dell'Ist. Pellegrino Artusi;
- **Laila Tentoni** Presidente di Casa Artusi e membro del Comitato Scientifico dell'Istituto;
- **Lisa Paganelli** Imprenditrice agricola e membro del Consiglio direttivo dell'Associazione PanCrea;
- **Verdiana Gordini** Presidente dell'Associazione Mariette ed esperta di cucina;
- **Matteo Bondi** Giornalista de Il Resto del Carlino.



Fino ad esaurimento posti!

## PROGRAMMA

### BENVENUTO

**Mariella Pieri** Dirigente Scolastico dell'Istituto Pellegrino Artusi

**Milena Garavini** Sindaca di Forlimpopoli

### PRESENTAZIONE DEL PROGETTO

COLAZIONI!Amo impariamo a proteggere la salute fin dalla tavola e dalle prime ore del mattino

### ULTIMA SFIDA DEI 3 FINALISTI

Ogni GRUPPO presenta il proprio elaborato alla GIURIA e al pubblico.

### PREVENZIONE DI PRIMO LIVELLO

La vera sfida da vincere è ...

**Katia Guernacini** Presidente Associazione PanCrea e Nutrizionista

### PROCLAMAZIONE GRUPPO VINCITORE

Consegna del premio.

### SALUTI E FOTO DI RITO



# 13 APRILE



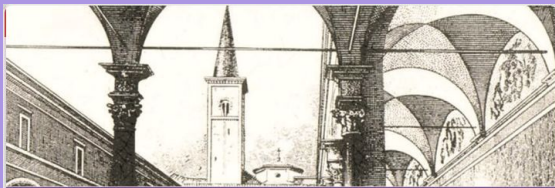

# Pancreas ReUnion 2024

18 - 19 APRILE 2024

CAMPUS UNIVERSITARIO DI FORLÌ  
TEACHING HUB - AULA 12  
via Corridoni, 20

DIRETTORI DEL CORSO

Carlo Fabbri  
Giorgio Ercolani



ALMA MATER STUDIORUM  
UNIVERSITÀ DI BOLOGNA



SERVIZIO SANITARIO REGIONALE  
EMILIA-ROMAGNA  
Azienda Unità Sanitaria Locale della Romagna



# 19 APRILE

# Charity dinner & Music La salute nel piatto



Castello di Cusercoli  
24 giugno 2024 ore 20:00

Siamo lieti d'invitarVi alla cena organizzata dall'Associazione PanCrea con il contributo di **Carlo Lisi** - chef rurale - la cui cucina salutistica e creativa si basa esclusivamente sull'utilizzo di prodotti delle aziende agricole del territorio.

ore 22:00 **Fabrizio Sirotti** piano solo  
"Live soundtracks. da John Williams a Nino Rota"

Tutto il ricavato della serata sarà dedicato a progetti finalizzati al miglioramento dei percorsi di diagnosi e cura delle patologie epato-bilio-pancreatiche e del tratto gastrointestinale.

Contributo per serata 50€

Info e Prenotazioni ✉ [info@pancrea.it](mailto:info@pancrea.it)

Prenotazioni fino ad esaurimento posti.

La prenotazione sarà ritenuta valida al versamento del contributo entro il 15 giugno.



## menù

Panzanella in San Marzano  
al profumo di Achillea e Pimpinella  
con frutta fresca e a guscio

Tortelli integrali di ricotta  
e Silene alba con pomodoro,  
scalogno e Piantaggine

Tagliatelle senza uova di grano Primitivo  
con crema di zucchine, noci  
e Achillea millefoglie

Tocco d'Ercole con le sue salse

Fagioli all'uccelletto  
Polpette di lenticchie  
Zucchine dorate

Tortino integrale con  
semi di Chia e crema San Giovanni  
acqua e vino.

# 24 GIUGNO



# Con Sport e giusta Alimentazione SI VINCESEMPRE!

**FORLÌ - 14 novembre - ore 10**

**Liceo Scientifico Statale Fulcieri Paulucci di Calboli**

Condurre una vita sana fa bene non solo al corpo, ma anche allo spirito.

**Imparare a non arrendersi alle avversità,**

**ma farne al contrario un'opportunità di crescita**

è fondamentale per arrivare a raggiungere i propri obiettivi.

Tutti concetti che gli ospiti di questo evento  
rappresentano al meglio.

Introduce e interviene

**Katia GUERNACCINI**

Nutrizionista, Presidente Associazione PanCrea



Intervengono

**Daniele CASSIOLI**

Campione Paralimpico Sci Nautico  
28 titoli mondiali, 27 titoli europei  
e 45 titoli italiani



**Mattia CECCARELLI**

3 volte campione italiano assoluto di Triathlon medio  
2° italiano sotto le 8 ore nell'Ironman



**Luca BERARDI**

Plurimedagliato ai Mondiali Special Olympics  
di Nuoto e Sci Nordico

Modera

**Alberto MARCHESANI**

Desert ultramarathoner



# 14 NOVEMBRE





**COLDIRETTI**  
FORLÌ CESENA



**CAMPAGNA AMICA**  
IL Mercato



# CAMMINATE AUTUNNALI



**CAMPAGNA AMICA  
E W.O.T.H.  
MAGICA TRIBÙ E  
NUTRIZIONISTA**

**16** NOVEMBRE  
SABATO

CAMMINATA  
AUTUNNALE  
**SPORT E CIBO  
GIUSTO**

PARTENZA ORE 9:30  
DAL MERCATO DI  
**CAMPAGNA AMICA**  
AL RIENTRO  
L'IMPORTANZA  
DEL CIBO GIUSTO



**PERCORSO  
8-9 KM  
CIRCA**

**23** NOVEMBRE  
SABATO

PARTENZA ORE 9:30

**CAMPAGNA AMICA  
E W.O.T.H.  
MAGICA TRIBÙ**

CAMMINATA AUTUNNALE  
**SPORT E  
CIBO GIUSTO**  
AL RIENTRO  
AGRIAPERITIVO

CAMMINATA CONDOTTA DA: **VALENTINA GHETTI**  
(CORRI FORREST + MAGICA TRIBÙ)

NUTRIZIONISTA DOTT.SSA **KATIA GUERNACCINI**  
(ASSOCIAZIONE PANCREA)

SI RINGRAZIANO:



# 16 NOVEMBRE

## Associazione PanCrea

PanCrea è un'Associazione senza fini di lucro che si propone di **sensibilizzare** cittadini, Enti e Istituzioni nei confronti delle malattie del pancreas, ma anche dello stomaco, dell'intestino, del fegato e delle vie biliari e di promuovere iniziative a supporto della **prevenzione**, dello **screening** e della **cura**.



Prevenzione primaria



Prevenzione secondaria



Prevenzione terziaria

[www.pancrea.it](http://www.pancrea.it)



**PanCrea dona una sonda al reparto di Gastroenterologia del Morgagni di Forlì**



**"Biografia a fumetti": raccontiamo il Pancreas**



**Una cena solidale per la ricerca per il pancreas**

11 Giugno 2024



**Finale ColazioniAmo: PanCrea tra gli studenti**

**19 NOVEMBRE**

IN OCCASIONE DELLA  
GIORNATA MONDIALE DEL TUMORE DEL PANCREAS  
L'ASSOCIAZIONE PANCREA INVITA  
TUTTA LA CITTADINANZA ALLA PRESENTAZIONE DEL LIBRO

**"PANCREAS. BIOGRAFIA A FUMETTO DI UN ORGANO"**

1° libro della Collana Graphic Anatomy

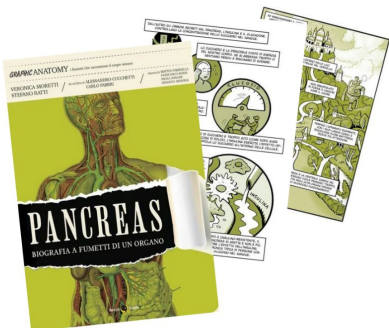

**MERCOLEDÌ  
20 NOVEMBRE  
2024**

ORE 18:30

3° PIANO  
**CASA ROMAGNA**  
PIAZZA SAFFI 41  
FORLÌ

Interverranno i medici ideatori del libro

**ALESSANDRO CUCCHETTI E CARLO FABBRI**

e gli autori

**VERONICA MORETTI** "La sfida etica di un progetto multidisciplinare"

**STEFANO RATTI** "La sintesi tra scienza e comunicazione"

*Seguirà un momento conviviale*

Si ringraziano per la collaborazione:



**20 NOVEMBRE**



**PanCrea**  
dona una sonda  
ecografica all'U.O.  
Gastroenterologia  
Ospedale di Forlì

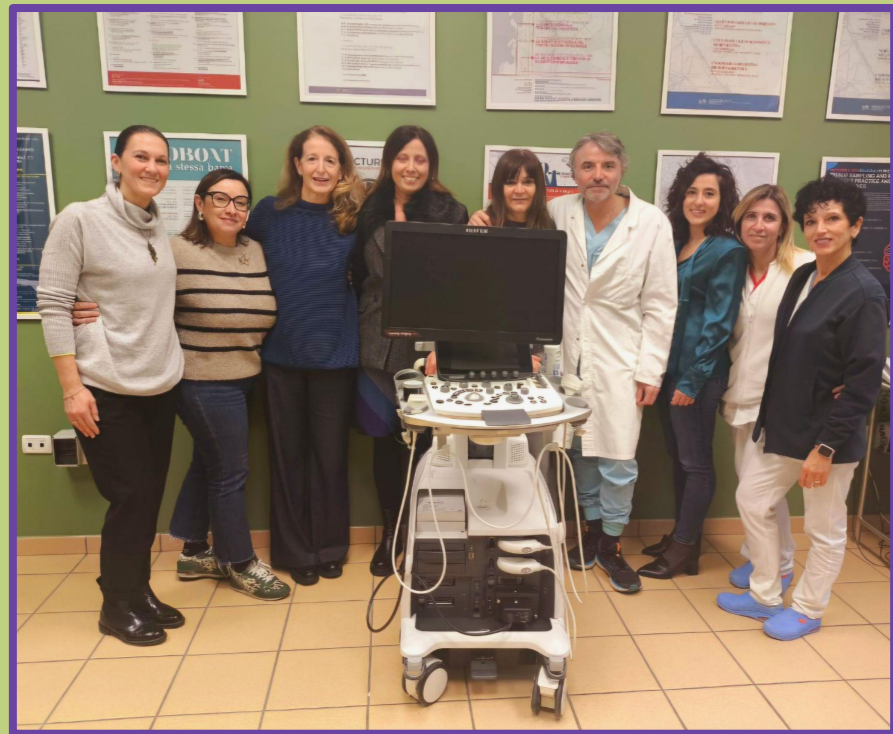

**16 DICEMBRE**

# Con Sport e giusta Alimentazione SI VINCE SEMPRE!

**CESENA - 19 dicembre - ore 8.30**

**Istituto Tecnico Agrario "Garibaldi/Da Vinci"**

Condurre una vita sana fa bene non solo al corpo, ma anche allo spirito.

**Imparare a non arrendersi alle avversità,**

ma farne al contrario **un'opportunità di crescita**

è fondamentale per arrivare a raggiungere i propri obiettivi.

Tutti concetti che gli ospiti di questo evento  
rappresentano al meglio.



Introduce e interviene

**Katia GUERNACCINI**

Nutrizionista,  
Presidente Associazione  
PanCrea

Intervengono



**Un sorriso contagioso**

Luca Berardi, un campione veramente speciale

**Luca BERARDI**

Plurimedagliato  
ai Mondiali  
Special Olympics  
di Nuoto e Sci Nordico

**Paolo BOLOGNESI**

Primatista italiano  
400 ostacoli



# 19 DICEMBRE



# Al Centro Corbari di Faenza un incontro sulla salute del pancreas

di Redazione - 26 Marzo 2024 - 7:00

Stampa Invia notizia 2 min

## Civitella, cena benefica al castello di Cusercoli con visita guidata

La salute nel piatto, evento organizzato da PanCrea. Prenotazioni entro la giornata di oggi

### CIVITELLA

Lunedì prossimo alle 20 sarà la splendida cornice medievale del Castello di Cusercoli a Civitella ad ospitare "La Salute nel piatto", la cena organizzata da PanCrea, associazione di volontariato forlivese impegnata sul fronte delle patologie epato-bilio-pancreatiche e del tratto gastro-intestinale.

La cena sarà firmata da Carlo Lisi, chef rurale, che porterà in tavola piatti della tradizione realizzati con prodotti locali, all'insegna della (ri)scoperta di erbe aromatiche, ingredienti naturali a volte dimenticati. Iniziati-

va si propone di sensibilizzare il pubblico riguardo l'importanza della sana alimentazione per la prevenzione delle patologie del tratto digerente, a partire da quelle oncologiche e tutto il ricavato della serata benefica sarà dedicato a progetti finalizzati al miglioramento dei percorsi di diagnosi e cura delle patologie del pancreas. Prima della cena, alle 19, per chi lo desidera, sarà possibile esplorare il Castello grazie alla visita guidata organizzata dalla Pro Loco Chiusa D'Ercole. Nel corso della serata, "Live soundtracks da John Williams e Nino Rota", esibizione piano solo di Fabrizio Sirotti, pianista e compositore. E' possibile prenotarsi alla cena entro la giornata di oggi contattando il Tel. 335.7767982 o scrivendo a [info@pancrea.it](mailto:info@pancrea.it)

SANITÀ

## Una sonda per individuare le piccole lesioni del fegato o del pancreas: il dono dell'associazione PanCrea al Morgagni-Pierantoni



L'associazione PanCrea ha donato una sonda al Morgagni-Pierantoni

INCONTRO PUBBLICO

## Pancreas, come prevenire il tumore

**Sensibilizzare** le persone alla prevenzione delle malattie dell'apparato digerente coi percorsi di screening attraverso un racconto illustrato che è un vero e proprio viaggio. Queste le finalità del volume 'Pancreas. Biografia a fumetti di un organo' che sarà presentato da PanCrea, associazione di volontariato forlivese impegnata sul fronte delle patologie epato-bilio-pancreatiche e del tratto gastro-intestinale, oggi alle 18.30 a Casa Romagna di piazza Saffi in occasione della Giornata Mondiale del Tumore al Pancreas. Prenderanno parte gli ideatori del libro, Carlo Fabbri, direttore dell'unità operativa di Gastroenterologia ed Endoscopia digestiva di Forlì e Cesena e Alessandro Cucchetti, dirigente medico dell'unità di chirurgia generale dell'ospedale di Vecchiazzano.

# REALTÀ DEL TERRITORIO CON CUI SIAMO ENTRATI IN CONTATTO







# RENDICONTAZIONE

*ANNO 2024*

| USCITE  | 2024            | 2023          | ENTRATE  | 2024            | 2023            |
|---|-----------------|---------------|--|-----------------|-----------------|
| <b>A) Uscite da attività di interesse generale</b>      |                 |               | <b>A) Entrate da attività di interesse generale</b>            |                 |                 |
| 1) Materie prime, sussidiarie, di consumo e di merci    | 7.043,30        | 82,70         | 1) Entrate da quote associative e apporti dei fondatori        | 660,00          | 1.080,00        |
| 2) Servizi  | 392,35          | 167,10        | 3) Entrate per prestazioni e cessioni ad associati e fondatori | 0,00            | 0,00            |
| 3) Godimento beni di terzi                              | 0,00            | 0,00          | 4) Erogazioni liberali   | 4.006,10        | 1.907,70        |
| 4) Personale  | 0,00            | 0,00          | 5) Entrate del 5 per mille                                     | 2.635,77        | 0,00            |
| 5) Uscite diverse di gestione                           | 0,00            | 0,00          | 6) Contributi da soggetti privati                              | 0,00            | 0,00            |
|   |                 |               | 7) Entrate per prestazioni e cessioni a terzi                  | 0,00            | 0,00            |
|   |                 |               | 8) Contributi da enti pubblici                                 | 0,00            | 0,00            |
|   |                 |               | 9) Entrate da contratti con enti pubblici                      | 0,00            | 0,00            |
|   |                 |               | 10) Altre entrate  | 0,00            | 0,00            |
| <b>Totale</b>   | <b>7.435,65</b> | <b>249,80</b> | <b>Totale</b>  | <b>7.301,87</b> | <b>2.987,70</b> |
|   |                 |               | Avanzo/disavanzo attività di interesse generale                | -133,78         | 2.737,90        |
| <b>B) Uscite da attività diverse</b>                    |                 |               | <b>B) Entrate da attività diverse</b>                          |                 |                 |
| 1) Materie prime, sussidiarie, di consumo e di merci    | 0,00            | 0,00          | 1) Entrate per prestazioni e cessioni ad associati e fondatori | 0,00            | 0,00            |
| 2) Servizi  | 0,00            | 0,00          | 2) Contributi da soggetti privati                              | 0,00            | 0,00            |
| 3) Godimento beni di terzi                              | 0,00            | 0,00          | 3) Entrate per prestazioni e cessioni a terzi                  | 0,00            | 0,00            |
| 4) Personale  | 0,00            | 0,00          | 4) Contributi da enti pubblici                                 | 0,00            | 0,00            |
| 5) Uscite diverse di gestione                           | 0,00            | 0,00          | 5) Entrate da contratti con enti pubblici                      | 0,00            | 0,00            |
|   |                 |               | 6) Altre entrate   | 0,00            | 0,00            |
| <b>Totale</b>   | <b>0,00</b>     | <b>0,00</b>   | <b>Totale</b>  | <b>0,00</b>     | <b>0,00</b>     |
|   |                 |               | Avanzo/disavanzo attività diverse                              | 0,00            | 0,00            |
| <b>C) Uscite da attività di raccolta fondi</b>          |                 |               | <b>C) Entrate da attività di raccolta fondi</b>                |                 |                 |
| 1) Uscite per raccolte fondi abituali                   | 0,00            | 0,00          | 1) Entrate da raccolte fondi abituali                          | 0,00            | 0,00            |
| 2) Uscite per raccolte fondi occasionali                | 2.347,86        | 0,00          | 2) Entrate da raccolte fondi occasionali                       | 7.083,50        | 0,00            |
| 3) Altre uscite   | 0,00            | 0,00          | 3) Altre entrate   | 0,00            | 0,00            |
| <b>Totale</b>   | <b>2.347,86</b> | <b>0,00</b>   | <b>Totale</b>  | <b>7.083,50</b> | <b>0,00</b>     |
|   |                 |               | Avanzo/disavanzo attività di raccolta fondi                    | 4.735,64        | 0,00            |
| <b>D) Uscite da attività finanziarie e patrimoniali</b> |                 |               | <b>D) Entrate da attività finanziarie e patrimoniali</b>       |                 |                 |
| 1) Su rapporti bancari                                  | 51,22           | 32,00         | 1) Da rapporti bancari   | 0,00            | 0,00            |
| 2) Su investimenti finanziari                           | 0,00            | 0,00          | 2) Da altri investimenti finanziari                            | 0,00            | 0,00            |
| 3) Su patrimonio edilizio                               | 0,00            | 0,00          | 3) Da patrimonio edilizio                                      | 0,00            | 0,00            |
| 4) Su altri beni patrimoniali                           | 0,00            | 0,00          | 4) Da altri beni patrimoniali                                  | 0,00            | 0,00            |
| 5) Altre uscite   | 0,00            | 0,00          | 5) Altre entrate   | 0,00            | 0,00            |
| <b>Totale</b>   | <b>51,22</b>    | <b>32,00</b>  | <b>Totale</b>  | <b>0,00</b>     | <b>0,00</b>     |
|   |                 |               | Avanzo/disavanzo attività finanziarie e patrimoniali           | -51,22          | -32,00          |

# RENDICONTAZIONE

ANNO 2024

| E) Uscite di supporto generale                       | 2024            | 2023          | E) Entrate di supporto generale  | 2024             | 2023            |
|--|-----------------|---------------|--|------------------|-----------------|
| 1) Materie prime, sussidiarie, di consumo e di merci | 0,00            | 0,00          | 1) Entrate da distacco del personale   | 0,00             | 0,00            |
| 2) Servizi   | 0,00            | 0,00          | 2) Altre entrate di supporto generale  | 0,00             | 0,00            |
| 3) Godimento beni di terzi                           | 0,00            | 0,00          |  | 0,00             | 0,00            |
| 4) Personale   | 0,00            | 0,00          |  |                  |                 |
| 5) Altre uscite                                      | 0,00            | 0,00          |  |                  |                 |
| <b>Totale</b>  | <b>0,00</b>     | <b>0,00</b>   | <b>Totale</b>  | <b>0,00</b>      | <b>0,00</b>     |
| <b>Totale uscite della gestione</b>                  | <b>9.834,73</b> | <b>281,80</b> | <b>Totale entrate della gestione</b>   | <b>14.385,37</b> | <b>2.987,70</b> |
|  |                 |               | Avanzo/disavanzo d'esercizio prima delle imposte   | 4.550,64         | 2.705,90        |
|  |                 |               | Imposte  |                  |                 |
|  |                 |               | Avanzo/disavanzo d'esercizio prima di investimenti e disinvestimenti patrimoniali, e finanziamenti | 4.550,64         | 2.705,90        |

| Uscite da investimenti in immobilizzazioni o da deflussi di capitale di terzi    | 2024        | 2023        | Entrate da disinvestimenti in immobilizzazioni o da flussi di capitale di terzi                       | 2024        | 2023        |
|--|-------------|-------------|---|-------------|-------------|
| 1) Investimenti in immobilizzazioni inerenti alle attività di interesse generale | 0,00        | 0,00        | 1) Disinvestimenti di immobilizzazioni inerenti alle attività di interesse generale                   | 0,00        | 0,00        |
| 2) Investimenti in immobilizzazioni inerenti alle attività diverse               | 0,00        | 0,00        | 2) Disinvestimenti di immobilizzazioni inerenti alle attività diverse                                 | 0,00        | 0,00        |
| 3) Investimenti in attività finanziarie e patrimoniali                           | 0,00        | 0,00        | 3) Disinvestimenti di attività finanziarie e patrimoniali   | 0,00        | 0,00        |
| 4) Rimborsio di finanziamenti per quota capitale e restititi                     | 0,00        | 0,00        | 4) Ricevimento di finanziamenti e di prestiti   | 0,00        | 0,00        |
|  |             |             | Imposte   | 0,00        | 0,00        |
| <b>TOTALE USCITE</b>   | <b>0,00</b> | <b>0,00</b> | <b>TOTALE ENTRATE</b>   | <b>0,00</b> | <b>0,00</b> |
|  |             |             | Avanzo/disavanzo da entrate e uscite per investimenti e disinvestimenti patrimoniali, e finanziamenti | 0,00        | 0,00        |

|   | 2024            | 2023            |
|---|-----------------|-----------------|
| Avanzo/disavanzo d'esercizio prima di investimenti e disinvestimenti patrimoniali, e finanziamenti    | 4.550,64        | 2.705,90        |
| Avanzo/disavanzo da entrate e uscite per investimenti e disinvestimenti patrimoniali, e finanziamenti | 0,00            | 0,00            |
| <b>Avanzo/disavanzo complessivo</b>   | <b>4.550,64</b> | <b>2.705,90</b> |

|                            | 2024            | 2023            |
|----------------------------|-----------------|-----------------|
| <b>Cassa e banca</b>       | <b>7.256,54</b> | <b>2.705,90</b> |
| Cassa                      | 364,51          | 83,00           |
| Depositi bancari e postali | 6.892,03        | 2.622,00        |

| Costi e proventi figurativi          | 2024        | 2023          | Proventi figurativi                  | 2024        | 2023          |
|--------------------------------------|-------------|---------------|--------------------------------------|-------------|---------------|
| 1) da attività di interesse generale | 0,00        | 560,00        | 1) da attività di interesse generale | 0,00        | 190,40        |
| 2) da attività diverse               |             |               | 2) da attività diverse               |             |               |
| <b>Totale</b>                        | <b>0,00</b> | <b>560,00</b> | <b>Totale</b>                        | <b>0,00</b> | <b>190,40</b> |



# Cena benefica estiva

Cena di beneficenza con concerto per sensibilizzare sull'importanza della **sana alimentazione** e sulla prevenzione delle patologie del tratto digerente, a partire da quelle oncologiche. L'iniziativa era finalizzata alla raccolta di fondi destinati a progetti per il miglioramento dei percorsi di diagnosi e cura delle patologie epato-bilio-pancreatiche, come la donazione di una sonda aggiuntiva I44I per ecografo arietta 850 in dotazione dell'U.O. di Gastroenterologia ed Endoscopia digestiva dell'Ospedale Morgagni-Pierantoni di Forlì: il dispositivo permette di aggiungere allo studio endoscopico biliopancreatico o alterazioni del tratto esofago-gastroduodenale e del retto, anche quello di tutti gli organi parenchimatosi, dei grossi vasi addominali, delle anse intestinali e delle strutture superficiali di parete.





# RENDICONTAZIONE

CENA ESTIVA FUND RAISING



CHARITY DINNER & MUSIC (LA SALUTE NEL PIATTO)

Durata della raccolta fondi: dal 1.6.2024 al 15.9.2024

| <b>a) Proventi/entrate della raccolta fondi occasionale</b> |           |
|---|-----------|
| -liberalità monetarie                                       | 6.290,00€ |
| -valore di mercato liberalità non monetarie                 |           |
| -altri proventi   |           |
| Totale a)   | 6.290,00€ |
| <b>b) Oneri/uscite per la raccolta fondi occasionale</b>    |           |
| -oneri per acquisto beni                                    | 618,23€   |
| -oneri per acquisto servizi                                 | 216,25€   |
| -oneri per noleggi, affitti o utilizzo attrezzature         | 300,00€   |
| -oneri promozionali per la raccolta                         |           |
| -oneri per lavoro dipendente o autonomo                     | 625,88€   |
| -oneri per rimborsi a volontari                             |           |
| -altri oneri  |           |
| Totale b)   | 1.760,36€ |
| Risultato della singola raccolta fondi (a-b)                | 4.529.64€ |



# Giornata Mondiale Tumore Pancreas

Per sensibilizzare le persone alla prevenzione delle malattie legate al pancreas, in occasione della Giornata Mondiale del Tumore del Pancreas è stato presentato e proposto in vendita il libro “Pancreas, biografia a fumetti di un organo”, racconto illustrato di **storie vere di pazienti**, di esperienza di vita e di malattia.

Il volume è stato ideato dal prof. Carlo Fabbri, Direttore dell’Unità Operativa di Gastroenterologia ed Endoscopia digestiva di Forlì-Cesena, e dal prof. Alessandro Cucchetti, dirigente medico dell’Unità di Chirurgia generale dell’Ospedale Morgagni-Pierantoni di Forlì.



# RENDICONTAZIONE

EVENTO GIORNATA MONDIALE TUMORE PANCREAS



## PRESENTAZIONE E VENDITA DEL LIBRO "PANCREAS, BIOGRAFIA A FUMETTO DI UN ORGANO"

Durata della raccolta fondi: dal 1.11.2024 al 31.12.2024

|   |         |
|---|---------|
| <b>a) Proventi/entrate della raccolta fondi occasionale</b> |         |
| -liberalità monetarie                                       | 793,50€ |
| -valore di mercato liberalità non monetarie                 |         |
| -altri proventi   |         |
| Totale a)   | 793,50€ |
| <b>b) Oneri/uscite per la raccolta fondi occasionale</b>    |         |
| -oneri per acquisto beni                                    | 487,50€ |
| -oneri per acquisto servizi                                 |         |
| -oneri per noleggi, affitti o utilizzo attrezzature         | 100,00€ |
| -oneri promozionali per la raccolta                         |         |
| -oneri per lavoro dipendente o autonomo                     |         |
| -oneri per rimborsi a volontari                             |         |
| -altri oneri  |         |
| Totale b)   | 587,50€ |
| Risultato della singola raccolta fondi (a-b)                | 206,00€ |





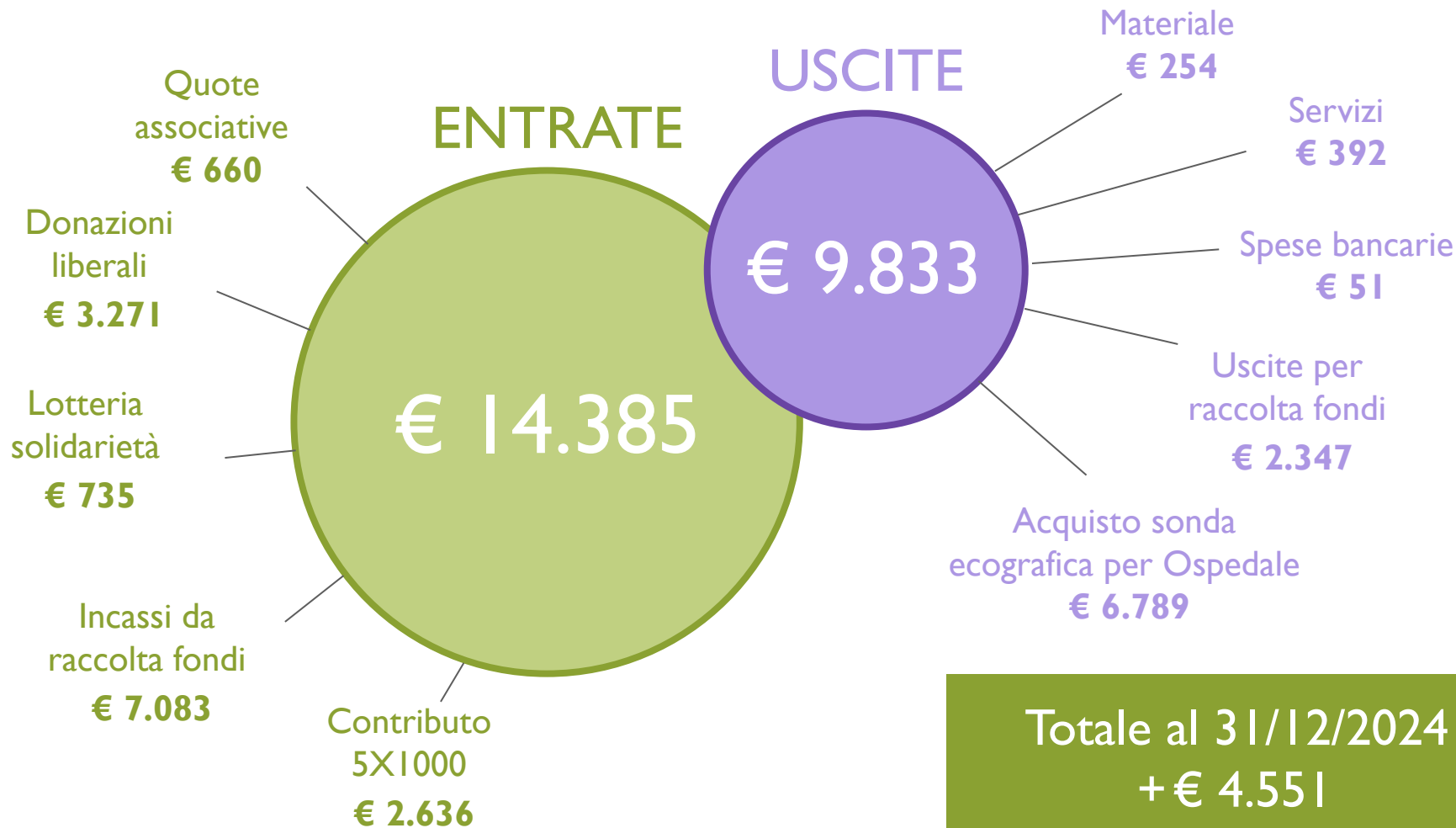



# CALENDARIO INIZIATIVE 2025



## **24 Gennaio - Forlì**

Evento conclusivo ALL4GAMES promosso da UPI sull'adozione di uno **stile di vita salutare** e sulla **promozione dello sport**, come strumento di inclusione, integrazione sociale ed aggregazione dei giovani.

## **14 Febbraio - Bologna**

Evento pubblico di presentazione del libro “PANCREAS. Biografia a fumetti di un organo” presso Libreria Coop Ambasciatori.

## **11 Marzo - Forlì**

Incontro privato con Direttore Presidio Ospedaliero Forlì per nuovi progetti.

## **19 Marzo - Forlì**

Assemblea soci PanCrea.

## **2 Aprile - Forlimpopoli**

Incontro pubblico su “Alimentazione al femminile” in collaborazione con il Comune di Forlimpopoli.







## **Anno scolastico 2024/25**

Progetti di prevenzione primaria nelle scuole

### **9-10 Aprile - Forlì**

Chronicity 2025, Evento annuale a carattere medico-scientifico che quest'anno tratterà di gestione condivisa delle malattie del fegato, pancreas e intestino, per un'integrazione tra ospedale, cure territoriali e sistema territorio.

### **Maggio/Giugno**

Attività all'aperto di raccolta fondi.

### **Settembre - Forlì/Forlimpopoli**

Incontro pubblico all'interno del Festival del BuonVivere 2025.

### **20 Novembre - Forlì**

Cena solidale in occasione della Giornata Mondiale Tumore Pancreas.

### **Dicembre - Forlì-Cesena**

Attività di sensibilizzazione in occasione del Natale e partecipazione alla Lotteria della Solidarietà.



# PROGETTI 2025

# Obiettivi

- Favorire **percorsi di cura** per i pazienti affetti da patologie epato-bilio-pancreatiche e del tratto gastrointestinale;
- Implementare l'adozione di **sani stili di vita**;
- Sensibilizzare sulle **pratiche di prevenzione** primaria, secondaria e terziaria;
- Dare **supporto ai pazienti** ed alle loro famiglie;
- Fare **rete con altre Associazioni** di pazienti in Italia, condividere progetti e scambiare esperienze.





# Umanizzazione luoghi cura

Contributo al progetto di **Umanizzazione del reparto di Chirurgia e Terapie oncologiche avanzate** e di **Gastroenterologia** dell'Ospedale Morgagni-Pierantoni.

Luoghi di cura più confortevoli rappresentano un valore aggiunto per chi si sottopone alle terapie, guardando ai bisogni fisici, emotivi e psicologici dei pazienti secondo un approccio olistico che mette al centro dignità e benessere degli assistiti.

PanCrea contribuirà al progetto attraverso la **donazione di un centinaio di volumi** per allestire, all'interno dei reparti, una biblioteca a disposizione dei pazienti durante la loro degenza.



# Pre-abilitazione chirurgica

Realizzazione di materiale di approfondimento dedicato alla **pre-abilitazione** **chirurgica**.

Campagna informativa riguardo l'importanza di implementare un programma di azioni multidisciplinari (prime fra tutte l'esercizio fisico, ma anche il potenziamento nutrizionale) che hanno lo scopo di ridurre le complicanze della chirurgia, facilitare la ripresa del paziente e favorire il proseguimento e gli esiti dei trattamenti.



# Progetto scuole

Incontri e iniziative volti a sensibilizzare i giovani verso corretti stili di vita, con particolare attenzione alla sana alimentazione, all'astensione dal fumo e dall'abuso di alcool.

Indagine conoscitiva attraverso questionari anonimi, riguardo la reale consapevolezza degli effetti del tabagismo, del consumo di alcool e della scorretta alimentazione sulla salute e sul benessere psico-fisico.



# Campagna 5X1000

Diffusione dei progetti dell'Associazione e degli obiettivi con l'intento di **sensibilizzare la comunità locale** affinché li sostenga attraverso la donazione del 5 per Mille dell'IRPEF. Come Associazione, c'è l'impegno a rendicontare in maniera trasparente per quale progetto e per quali finalità vengono impiegati i fondi ricevuti.

Sostegno degli Enti del Terzo settore iscritti nel Runtis  
CF 92100320404







**Ora tocca a voi!**

Volete proporci dei suggerimenti?

Avete domande o richieste?



**STASERA**

**è possibile rinnovare  
la quota associativa per l'anno 2025**

Associazione

PAN  
crea

**GRAZIE**

*Teniamoci in contatto*



INFO@PANCREA.IT